Ricominciano i corsi di ceramica del progetto Artura

SESTRI LEVANTE (fnl) L'estate sta finendo e alle porte ci sono i nuovi corsi di ceramica alla Torre dei doganieri. Continua quindi il progetto ArTura – Territori tra Arte e Natura, gestito dall'Opificio ceramico Alfredo Gioventù. Gli alunni potranno imparare come si lavora la ceramica, e come utilizzarla per decorare, veri e propri laboratori a Sestri Levante. Chi fosse interessato può contattare Daniela Mangini daniela@alfredogioventu.it cell 3398205863.

POLEMICA - ABBIAMO MONITORATO PER QUALCHE GIORNO ALCUNI CONTENITORI DELLA SPAZZATURA

La città affoga nella spazzatura L'assessore: «Abbiamo avviato una raccolta straordinaria»

SESTRI LEVANTE (ces) Spazzatura: cattivo funzionamento o inciviltà? Sono ormai mesi che la questione della spazzatura è al centro della discussione.

E' innegabile che ci sia qualcosa che non va o quantomeno da correggere. Durante tutto il periodo estivo infatti ci si poteva imbattere per le vie della città in cassonetti pieni zeppi e spazzatura ammucchiata. Dal web si alza sempre più forte la voce di disapprovazione, quasi quotidianamente vengono denunciati pubblicamente disservizi da parte degli addetti alla raccolta. I troppi ritardi nel liberare i cassonetti creano un forte disagio e senza dubbio non offrono la migliore immagine di Sestri per i tanti turisti che proprio in questi messi affollano le nostre spiagge.

Abbiamo deciso di monitorare per qualche giorno alcuni contenitori della spazzatura in città: dal controllo abbiamo potuto notare che effettivamente in alcuni luoghi l'immondizia viene ritirata con troppo poca frequenza.

Un esempio su tutti è quello dei cassonetti all'incrocio tra via Eraldo Fico e Largo Rosa Masi: per ben sette giorni è stata depositata la rete di un letto sulla campana adibita alla raccolta del vetro, una settimana intera senza che nessuno portasse via la rete. Certo senza dubbio gli addetti alla raccolta della spazzatura sarebbero dovuti intervenire, ma qui non si tratta solo di cattivo servizio dei netturbini. Una rete di un letto non può essere di certo buttata via così, appoggiandola semplicemente alla campana del vetro, deve essere lasciata in appositi spazi. E' importante quindi essere più scrupolosi nella raccolta dei rifiuti, e ognuno deve capire che senza una più accorta attenzione nella gestione della spazzatura si rischia di trovarsi sommersi dalla dall'immondizia.

LA SPAZZATURA abbandonata vicino ai cassonetti traboccanti

«L'azienda a cui è stato affidato l'appalto della raccolta dei rifiuti ci aveva preventivato questo - spiega l'assessore **Giorgio Calabrò** -, durante il periodo estivo molti turisti non sono stati preparati alla nuova raccolta dei rifiuti e quindi è possibile qualche iniziale difficoltà. L'amministrazione comunale, per risolvere gli iniziali ostacoli nella regolare raccolta differenziata, ha dato il via ad una raccolta straordinaria intorno alle campane». Intanto la rivolta sulla pagina facebook più famosa di Sestri non sembra sedarsi. Continuamente vengono postate foto in cui la vera protagonista, oltre alla «rumenta» è l'inciviltà.

Marco Garibaldi

DA GIOVEDÌ 17 SETTEBRE

Libri e scrittura protagonisti nella Baia del Silenzio

SESTRI LEVANTE (fnl) Panesi Edizioni apre le porte della sua redazione e si trasferisce dal 17 al 20 settembre in Via Portobello 2 a Sestri Levante nella saletta messa a disposizione della Lega Navale. Quattro giorni in cui si parlerà di editoria e di scrittura. Tre incontri speciali in cui i protagonisti saranno gli scrittori. Giornate dedicate gli scrittori ma anche ai lettori.

IL CARTELLO per il parcheggio

ESPLODE LA POLEMICA «Parcheggio riservato per matrimonio in tutta la piazza»

Un parcheggio pubblico riservato agli sposini

SESTRI LEVANTE «Parcheggio riservato per matrimonio in tutta la piazza», così recitava il cartello di divieto posto sul piazzale dei parcheggi nuovi della stazione sabato scorso. L'Amministrazione ha infatti riservato l'intera zona, dalle 9 alle 23 di sabato, alle auto degli invitati ad un matrimonio che si è celebrato proprio sabato scorso a Sestri. La domanda sorge spontanea: sarà sicuramente lecito ma è giusto concedere spazi pubblici per un evento privato e vietarne ai cittadini l'utilizzo delimitando un'area che dovrebbe essere accessibile a tutti? Basta pagare evidentemente sì. I cittadini però non hanno preso bene questa decisione e si sfogano sul web: c'è chi ironizza sul fatto e magari incuriosito vuole scoprire le identità dei due sposini. Delle celebrità? Oppure dei politici? A noi poco importa. C'è chi invece sentenzia bruscamente: «la piazza è un bene comune, non può essere noleggiata ad alcuni privati». Le celebrazioni del matrimonio si sono concluse alle 23 con i fuochi d'artificio in spiaggia, almeno tutti noi abbiamo potuto godere di questo spettacolo pirotecnico inatteso, anche se qualcuno ha polemizzato anche su questo: «Il sindaco ci vieta i fuochi a capodanno e poi dà il permesso per uno spettacolo pirotecnico privato? Non sembra corretto».

CINQUE STELLE I consiglieri chiedono delle modifiche al regolamento

«Vendita alloggi, vediamoci chiaro»

SESTRI LEVANTE (crg) Il Movimento Cinque Stelle propone una serie di emendamenti alla delibera di giunta n° 177 del 3 agosto, che modifica i vincoli di vendita dei complessi immobiliari in costruzione dalle cooperative Teca, Teca Seconda e Abit-coop. «Ci preme sottolineare che esse costruiscono con una pressione fiscale differente dalle imprese edili normali: è lecito pensare che la vendita di alloggi, box e cantine avrà un prezzo inferiore e senza scopo di lucro - commentano i consiglieri **Martino Tassano** e **Andrea Sartelli** -. Nelle convenzioni stipulate con il Comune non è stato possibile identificare il canone di vendita a mq degli alloggi. Uno dei primi punti inseriti nelle nostre richieste è l'obbligo di inserire nelle convenzioni in essere e future il prezzo di vendita, affinché l'operazione immobiliare sia più chiara nei confronti dei soci assegnatari e del Comune stesso». Un'altra richiesta riguarda proprio i prezzi di vendita. «Nella delibera non viene citato l'obbligo di vendita a soggetti terzi con lo stesso prezzo dei soci assegnatari. E' nostro primario interesse vigilare affinchè si usi lo stesso metro anche per i cittadini non iscritti alla cooperativa - aggiungono -. Ultimo punto di modifica richiesto è la vendita successiva dell'alloggio, possibile dopo cinque anni dall'acquisto; riteniamo infatti che siano pochi».

SANT'ANNA

Il nuovo chiosco delle ragazze

SESTRI LEVANTE (ces) Lo scorso sabato è stato inaugurato lungo la passeggiata di Sant'Anna il nuovo Chiosco delle Ragazze. Il bar, spiega l'Amministrazione Comunale, fa parte del progetto di riqualificazione della zona. Da anni infatti quella parte di passeggiata era abbandonata all'incuria. Ultimamente si è cercato di recuperare gli spazi e valorizzarli: è stata messa a nuovo la spiaggia, creando una nuova area di balneazione adibita anche ai cani e la passeggiata è stata completamente rinnovata con un pista ciclabile e un parco giochi per i bambini. Ora, con il nuovo chiosco, il progetto di recupero e riconversione dell'area sembra essersi completato. «Il chiosco è stato dato in gestione con un bando pubblico» ci tiene a precisare il sindaco Valentina Ghio. All'inaugurazione era presente un folto numero di cittadini, autorità e turisti che per l'occasione si sono radunati intorno alla nuova struttura.

LA CURIOSITÀ Ritrovata una foto storica

«Una Sestri da... sogno»

SESTRI LEVANTE (ces) Sestri come non l'abbiamo mai vista. Ritrovata una foto inedita di uno dei castelli sestresi costruiti sotto il dominio della Repubblica di Genova. Ad annunciarlo è lo stesso **Martino Tassano**, capogruppo del Movimento 5 Stelle nella città tigullina. Si tratta del Castello dell'Aquila, situato nella penisola di Sestri e demolito durante il regime fascista per fare spazio agli attuali castelli che ancora oggi possiamo vedere e che negli anni sono stati convertiti in albergo e residenza privata.

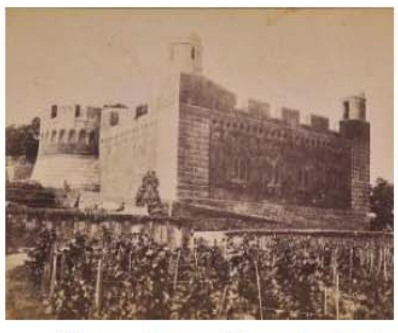

"Questa è una chicca che ho deciso di inviare al nostro direttore del museo Fabrizio Benente, perché immagini così sono rare e qualora venisse esposta nel nostro museo, tutti la potrebbero ammirare" ha commentato Tassano.